Işık Hizmesi

Sayı: 1 Tarih: Eylül 2015

Âbide insanlar, vakfedilmiş hayatlar...

İnsanların ibadetlerinin ifsâd olmaması için verilen büyük mücadele...

Serhend Kitabevi'nden Bağlum'a giden kutsal yolculuk...

"SAYIN BÜLENT GENÇER'İN, HOCASI HÜSEYİN HİLMİ IŞIK HAZRETLERİ "RAHMETULLAHİ TEÂLÂ ALEYH" İLE BİRLİKTE OLDUĞU BİR FOTOĞRAFI"

Enver Ören 'rahmetullahi aleyh': "Hocamız buyurdular ki Bülent Bey, namaz vakitleri ve istikbâl-i kıble bahislerinde benim vekilimdir. Bundan sonra, bu konularda herkes Bülent Bey'e sorup, cevabını ondan almalıdır. Onun bildirdikleri, benim bildirdiklerimdir."

"SAYIN BÜLENT GENÇER'İN, İHLAS HOLDİNG YÖNETİM KURULU BAŞKANI MERHUM DR. ENVER ÖREN "RAHMETULLAHİ ALEYH" İLE BİRLİKTE OLDUĞU BİR FOTOĞRAFI"

A. Mücahid Ören
İhlas Holding Yönetim Kurulu Başkanı

İlim, irfan, medeniyet!

Biz ilim öğrenmeye ve ilmi yaymaya sevdalıyız.

Doğru ilmi doğru kaynaklardan öğrenmek ve öğrendiğimizi yaymak bizler için kutsal bir görevdir. Zira, insanlığın başındaki en büyük tehlikelerin cehaletten, ya da yanlış bilgiden kaynaklandığına inanırız.

Bülent Gençer Vakfı, Takvim-Vakit Hazırlama ve Serhend Kitabevi de bu düsturla çalışıyor. Bir yandan onlarca dilde yazılmış, yüzlerce kıymetli kitabı milyonlarca adet basıp bütün dünyaya ulaştırıyorlar. Bir yandan da her biri kıymetli birer kitap gibi olan milyonlarca takvimi, her yıl çeşitli dillerde hazırlayıp basarak, dünyanın dört bir yanına gönderiyorlar. Vakit, her şeyde en önemli unsur olduğu gibi, İslam dininde de ibadetlerin sahih olmasının şartıdır. Bu yüzden takvimler ve bu maksatla kurulmuş olan internet siteleri, çok kıymetli bir ilim heyetiyle hazırlanmaktadır.

Bülent Gençer Vakfı, Takvim-Vakit Hazırlama ve Serhend Kitabevi ilme ve insanlığa hizmet etmek için pek çok faydalı çalışmalar yapmaktadır. Bu çalışmaları nedeniyle başta Bülent Gençer Bey olmak üzere, bütün bu kıymetli çalışmalarda emeği geçen fedakâr insanları tebrik eder, başarılarının devamını dilerim.

Kalplere "Işık" Olan Nûrun Hüzmesi

İnsanların manevi gelişimlerine destek vermek, onların problemleri için çözüm üretmek, onlara yalnız olmadıklarını hissettirmek ve her şeyden önce Allahü Teâlâ'nın rızâsını kazanmak için çalışır onlar…

"İnsanların en iyisi, insanlara faydalı olandır" diyerek hareket ederler.

Her yeni günde, insan dağarcığına yeni bir bilgi katan takvimler üretir, çok kıymetli bilgilerin olduğu kitapları paylaşır, din büyüklerimize ve kültürel değerlerimize sahip çıkarlar.

Ama bütün bunların hepsini sessiz, sakin ve büyük bir alçak gönüllülükle yaparlar; birilerine anlatmayı, dillendirmeyi gereksiz bulurlar. Karşılığında ise, duâdan başka hiçbir şey beklemezler.

Biz şimdi, bu hizmetlere daha çok kimsenin katkı vermesini ve daha çok kişinin yararlanmasını sağlamak amacıyla, onlara bir sürpriz yaparak, IŞIK HÜZMESİ adlı derginin çıkarılmasına yardımcı olmaya niyetlendik.

Dergi vasıtasıyla, gerek Bülent Gençer Vakfı'nın çalışmaları, gerekse takvim ve yayıncılık çalışmalarıyla ilgili olarak, geçmişte yapılan ve gelecek için planlanan faaliyetler hakkında bilgi edinmek, bizlere mutluluk verecektir.

Bu faaliyetlere ve dergiye emeği geçen, katkıda bulunan herkese teşekkür eder, IŞIK HÜZMESİ adlı yayının hayırlı olmasını Cenâb-ı Hak'tan niyâz ederim.

Kâni Bozbay
İhlas Holding İcra Kurulu Başkanı

Bülent Gençer kimdir?
Hizmete vakfedilmiş bir ömür!

Bütün hayatını doğru Îmân ve İslâm bilgilerinin yayılmasına vakf etmiş olan Bülent Gençer, 07.08.1941; 13 Receb 1360 Perşembe günü İstanbul, Kasımpaşa, Kulaksız'da doğdu. İlkokulu 1948-1953 yılları arasında, Kasımpaşa, Yeni Çeşme'de 'Kadı Mehmet İlkokulu'nda 'Pekiyi' dereceyle bitirdi.

Daha sonra annesi Emine Refiye Hanım, Çengelköy'deki '3.cü Astsubay Hazırlama Ortaokul'una kaydettirmek istedi. Fakat boy ve kilo yetersizliğinden dolayı, ihzâri sınıfına alınabileceği söylendi. Yani, ilkokul 5.ci sınıfı yeniden okuyacağından, annesi kaydettirmedi. "Seneye kaydederiz" diyerek geri dönüldü. Bu defa Kasımpaşa Ortaokulu'na kaydolarak, orta 1.ci sınıftan, orta 2.ci sınıfa geçtiğinde, 1954-1955 öğretim yılında kayıt için tekrar Çengelköy'deki, 3.cü Astsubay Hazırlama Ortaokulu'na gidildiğinde, yine boy ve kilo yetersizliği belirtilerek, orta 1.ci sınıfa alınabileceği söylendi ve öyle yapıldı. Dolayısıyla, genç talebe orta 1.ci sınıfı hem Kasımpaşa Ortaokulu'nda, hem de kaydolduğu 3.cü Astsubay Hazırlama Ortaokulu'nda, 2 sene üst üste okumuş oldu.

Kaydolduğu 3.cü Astsubay Hazırlama Ortaokulu, 1954 yılında Mersin'e taşındı. Dolayısıyla 1954-1957 yılları arasında, Mersin 3.cü Astsubay Hazırlama Ortaokulu'nda okudu ve her 3 senede de sınıf birincisi ve mezuniyette de, 13 dersin hepsinden tam not alarak, 130 puanla 360 kişi arasında okulu birincilikle bitirdi.

2 sene evvel çıkan bir kanunla, astsubay okullarından mezun olanların ilk 15 derecesindekilere, askeri liseye geçme hakkı tanındı. Dolayısıyla 1957 senesinde kendisine, askeri liseye gitme teklifinde bulunuldu ve bu yönde dilekçesini verdi. O zaman 3 askeri lise, 3 de astsubay hazırlama ortaokulu vardı. 3 askeri liseden, İstanbul'daki Kuleli Askeri Lisesi ile Bursa'daki Işıklar Askeri Lisesi kur'ada çıkarsa, memleketinde veya memleketine yakın yerde bulunur diye çok ümitlendi. Kur'ada Erzincan Askeri Lisesi çıkınca, çok üzüldü.

Erzincan Askeri Lisesi'ne gidecek olan talebeleri, Mersin Tren İstasyonu'ndan trene bindirerek Erzincan'a gönderdiler. Askeri elbisesi ile Erzincan yolcuları arasında bulunan Bülent Gençer,

" SAYIN BÜLENT GENÇER'İN, 1956 SENESİNDE, MERSİN 3.CÜ ASTSUBAY HAZIRLAMA ORTA OKULUNUN 3.CÜ SINIFINDAKİ FOTOĞRAFI"

vagonların arasındaki körüklere doğru yüzünü dönerek, hıçkıra hıçkıra ağladığını hiç unutamıyor. Sonradan bu üzüntünün ne kadar yanlış ve lüzumsuz olduğunu, tam tersine çok sevinmesi gerektiğini anladı. Çünkü Erzincan Askeri Lisesi 3.cü sınıfında, Hüseyin Hilmi Işık hazretleri derslerine girecek ve bütün hayatı değişecekti.

Erzincan Askeri Lisesi'nde, 1957-1958 öğretim yılında, lise 1.ci sınıfta sınıf birincisi oldu. Aynı şekilde lise 2 ve lise 3'de de sınıf birincisi olarak, sınıfın başçavuşluğu vazifesini yaptı. 1959-1960 öğretim yılında, 18 yaşında lise 3.üncü sınıftayken, kimya dersine 6 senelik Kıdemli Albay Hüseyin Hilmi Işık hazretleri girdi. Derslerinde güzel dinimiz İslamiyet'i, talebeler tarafından sorulan suallere cevap olarak, öyle güzel anlatır ve İslamiyet'in üstün ahlâkı ile faziletlerini öyle güzel bildirirdi ki, herkes hayran olurdu. Ramazan-ı şerif geldiğinde, sınıf subayı olan Binbaşı; "Oruc tutan var mı? Bana sayılarını bildir" diyerek, lise 3.üncü sınıfın başçavuşu olarak Bülent Gençer'e vazife verdi. Sınıf Başçavuşu Bülent Gençer, 151 kişilik lise 3.üncü sınıf mevcudundan, 3-4 kişinin oruç tutmayacağını, geri kalan bütün talebelerin oruç tutacağını bildirince, sınıf subayı şaşırdı. "Doğru mu söylüyorsun?" diye sordu. O da; 'Elbette doğru söylüyorum kumandanım. İşte tutmayanların listesi' diyerek listeyi verdi. Diğer taraftan, askeri liseye ait büyük bir mescit vardı. O mescit de dolup taşmaya başladı. Lise 3 bitirme imtihanlarına girerken, 27 Mayıs 1960 ihtilâli oldu. İhtilâlden sonra imtihanların tamamını vererek, 'Pekiyi' dereceyle askeri liseyi bitirip, 1960 Eylül'ünden itibaren Kara Harp Okulu'nda 2 sene okudu. Orayı da 'Pekiyi' dereceyle bitirince, subaylıktaki sınıfını seçme hakkı verildi. Bu fırsattan istifade ederek İstanbul'da olmak için ve İstanbul'da teknik sınıf da bulunduğundan, 'İstihkam' sınıfını seçti. Subay temel kursunu, İstanbul Kağıthane'de birincilikle bitirerek, ilk tayin yerini seçme hakkı kendisine tanındı. O da, İstanbul; Kartal, Maltepe 2.ci Zırhlı Tugay İstihkam Bölüğü'nü seçti. 1964 senesi Kasım ayında, 2.ci Zırhlı Tugayının da katıldığı Askeri NATO Tatbikatında, İstihkam Bölüğü Savaş Takım Komutanı olarak vazifelendirildi. Bu tatbikatta, Tenvir Mayını M-48'i patlatma vazifesi, İstihkam Teğmeni Bülent Gençer'in kumanda ettiği İstihkam Takımına verildi. Bu Tenvir Mayını, 1.ci infilâkını gömülü olduğu yerde yaptıktan 1-2 saniye sonra, 150 metre yükseklikte 2.ci infilâkı yapmakta ve bu infilâktan sonra, paraşüt açılarak, magnezyumlu maddenin yanmasıyla 600 metre yarıçapındaki saha aydınlanınca, silahlarla bu aydınlanan sahadaki hedeflere ateş edilerek, tatbikat icra edilmekteydi. Mayındaki teknik arıza sebebiyle, ani infilâk neticesinde, İstihkam Teğmeni Bülent Gençer'in başındaki keple beraber, mayından fırlayan 1.750 gramlık kütle, 150 metre yükseğe çıkarak, ikinci infilâkından sonra açılan paraşütle birlikte kepin de aşağı indiğini gören diğer birliklerdeki komutanlar; 'Bu kişi mutlaka parçalanmıştır, acaba kim bu kazaya uğradı?' diye merak etmişlerdi. Hocası Hüseyin Hilmi Işık hazretlerine "rahmetullahi aleyh", bu kaza söylenince; "Bülent'in bu kazadan kurtulması Efendi Hazretlerine olan muhabbetindendir. Yoksa bu kazada parçası bulunmazdı," buyurmuşlardır. Bu da Hocasının açık bir kerâmetidir. Çünkü, 1964'de buyurdukları bu husus, 40 sene sonra, 2004 yılında yine Hocasının işareti ve vekili olan Enver ağabeyin "rahmetullahi aleyhimâ" rızaları ile 'Bülent Gençer Vakfı' kurulmuştur. 11 senedir bu vakıf amacına uygun olarak faaliyet göstermekte ve 2007 yılından itibaren de, Seyyid Abdülhakîm Arvâsî Efendi

"SAYIN BÜLENT GENÇERİN, 1978 SENESİNDE, İSTANBUL BÂB-I ÂLİ'DE BULUNAN, SERHEND KİTÂBEVİNİN ÖNÜNDEKİ FOTOĞRAFI"

Hazretlerini 'kuddise sirruh' ziyarete gelenlere, mevcut vakıf tesislerinde hizmet vermekte, Efendi hazretlerinin şânına lâyık hizmette bulunmak maksadıyla her fedakârlık yapılmakta ve ziyarete gelen herkesin duası alınmaktadır. Mezkûr mayın kazasının akabinde, vazife malûlü olarak ordudan emekliye ayrılıp, Hocasını ziyarete gittiğinde; "Kardeşim kendinize iş arayın. İyi bir iş bulup çalışın," buyurmuşlar. 5-6 ay iş aradıktan sonra, akrabası olan İş Bankası İstanbul Beyoğlu Şubesi Müdürü; "Ben seni bizim bankaya alırım. Bana gel," demiş. Bülent Gençer de Hocasına bu durumu arz edince, "Bankada ne işiniz var kardeşim? Sizin bir diplomanız olacaktı. Neydi o diplomanız?" diye sormuşlar. "Efendim ben Çapa Eğitim Enstitüsü Fen Bölümüne devam ettim. Kazadan evvel oradan mezun olarak diploma aldım," diye arz edince; "Kardeşim bu diploma öğretmenlik diplomasıdır. Siz öğretmen olun. Ben içeride dilekçeyi yazıp getireyim. Siz bu dilekçeyi imzalayıp, İstanbul Milli Eğitim Müdürlüğü'ne götürürsünüz ve orada öğretmen olursunuz," buyurmuşlar. 1965-1966 öğretim yılından 1972 yılına kadar İstanbul İmam Hatip Okulu, Karagümrük Ortaokulu, Mensucat Santral Ortaokulu, Pertevniyal Lisesi, Fatih Özel Erkek Koleji ile okul dışından İmam Hatip okullarında imtihana giren din görevlilerine İstanbul, Çarşamba, İsmail Ağa Kur'ân-ı kerîm kursunda Fen Bilgisi, Matematik, Fizik, Kimya, Ticaret Bilgisi, Tarım Bilgisi, Sağlık Bilgisi, Tabiat Bilgisi, Cebir, Geometri ve Trigonometri derslerini vererek, çok talebe yetiştirdi.

1971-1972 öğretim yılında, Milli Eğitim Bakanlığındaki Din Eğitimi Genel Müdürü olan Kayserili Mustafa Çinkılıç'ın ısrarlı arzusu üzerine, Adapazarı İmam Hatip Lisesinde, Matematik, Fizik, Kimya, Cebir, Geometri, Trigonometri ve Fen Bilgisi derslerine girdi. Adapazarı İmam Hatip Okulu'nda ders verirken, okul dışından imtihana giren din görevlilerine, mezkûr dersleri fahri olarak vermek suretiyle, birçok din görevlilerinin de, dışarıdan İmam Hatip Okulu mezunu olmasına sebep oldu.1968-1969 öğretim yılında, İstanbul-Sultanahmed'deki, "İktisadi ve Ticari İlimler Akademisi"'ni de pekiyi dereceyle bitirip diploma aldığından, Adapazarı Ticaret Lisesi'nde de Muhasebe, Mal bilgisi, Ticari Aritmetik ve Mali Cebir gibi meslek derslerine girdi.

Hocasının "rahmetullahi aleyh" arzusu üzerine, 1977-1978 öğretim yılında öğretmenlikten emekli oldu. Mubarek Hocası Hüseyin Hilmi Işık Hazretleri 'rahmetullahi aleyh', 1975 yılında kurulan 'İhlas Vakfı' mütevelli heyeti ve kurucuları arasına, Enver Ören ağabeye 'rahmetullahi aleyh' söyleyerek, Bülent Gençer'i de dahil ettiler.

Öğretmenlikten emekli olduktan sonra, hem 'Serhend Kitabevi'nde ve hem de Enver Ören ağabeyin 'rahmetullahi aleyh'" yanında Türkiye Gazetesi'nde, daha sonra Mehmet Ağa'daki matbaa tesislerinde hizmet etti. Ayrıca, İhlas Holding Yönetim Kurulunda vazifelendirildi.

1981 yılında Enver Ören ağabeyin 'rahmetullahi aleyh', 'Takvim çıkaralım' diye buyurmaları üzerine, 1982 senesinde, ilk defa 8 milyon adet basılıp dağıtılan **'Türkiye Takvimi'** çıkarıldı ve halen de baskısına devam edilmektedir.

Dünyaca meşhur din ve fen âlimi Hüseyin Hilmi Işık Hazretleri 'rahmetullahi aleyh', 1983 senesinde Diyanet İşleri Başkanlığı'nca, vakitlerin değiştirilerek bozulması üzerine, 1982 senesinde ilk defa basılan

'Türkiye Takvimi'ndeki doğru vakitlere dönülmesi için, 1985 senesinden itibaren, dünyada ilk defa ehl-i sünnet âlimleri ile islâm astronomi âlimlerinin kitablarında ayrı ayrı bulunan ***'Namaz Vakitleri'*** bahsini mezc edip, yani bir araya getirip, gerek ***'Tam İlmihâl Se'âdet-i Ebediyye'*** ve gerekse ***'İslâm Ahlâkı'*** kitablarındaki ***"NEMÂZ VAKTLERİ"*** bahsini genişleterek, doğru namaz vakitlerinin nasıl hesap edileceği, usul ve kaidelerinin neler olduğu, hem naklî ve hem de fen bilgilerindeki vesikaları ile ispat etti. 1982 senesi ve evvelindeki bütün takvimlerde de mevcut olan vakitlerin doğruluğu, vesikaları ile ispat edilerek anlatılmak suretiyle yayılmasına çalışılmıştır. Hüseyin Hilmi Işık Hazretleri 'rahmetullahı aleyh', ***"Peygamber efendimizi 'sallallahü aleyhi ve sellem' Hud sûresi ihtiyarlattığı gibi, beni de namaz vakitleri ihtiyarlattı"*** buyurmuşlardır.

Emekli Matematik ve Fen Bilgileri Öğretmeni olan Bülent Gençer, mesleği icabı ve yakın arkadaşlarının da teşviki ile 1987 yılından itibaren namaz vakitleri üzerinde, gece-gündüz çalışmaya başladı ve hâlen de çalışmaya devam etmektedir. Fakat ilk çalışmalarında, namaz vakitlerine mahsus olan ve İslâm astronomi mütehassıslarının kitaplarında geçen ifadeleri anlamak için çok gayret etti. Anlayamadığı kısımları, bizzat Hocasına 'rahmetullahi aleyh' bazen şifahi, bazen de yazılı olarak sordu. Her defasında, tatmin edici kesin ve net cevaplar aldı. Hatta, Tam İlmihâl Se'âdet-i Ebediyye'deki 'Nemâz Vaktleri' bahsinde, 3 ay geceli-gündüzlü çalışmasına rağmen, 2-3 paragrafta bulunan ifadeleri anlayamadı.

Muhterem Hocaları Hüseyin Hilmi Işık Hazretlerine 'rahmetullahı aleyh', arz etmek için hânelerine giderken, Enver Ağabey 'rahmetullahi aleyh' karşıladı ve; "Bülent, ben de sana geliyordum. Hocamız Bülent Ağabey'e Tam İlmihâl Se'âdet-i Ebediyye'nin yeni baskısının çıktığını bildir. Oraya yeni ilaveler yaptım. Tenvir Dairesini ve yeni yaptığım ilaveleri de iyi okuyup anlasın. Okuduktan sonra Bülent Ağabey neler söylerse, kelimesi kelimesine bana bildir, diye buyurdular. Sen şimdi hemen Kitabevine git. Yeni çıkan Tam İlmihâl Se'âdet-i Ebediyye'yi al,'Tenvir Dairesi' ile diğer ilavelerin hepsini oku ve bana neticeyi bildir. Hocamız senin söyleyeceklerinin kelimesi kelimesine kendilerine nakledilmesini buyurdular," dedi.

Hemen Kitabevine gitti. Bir de ne görsün? 3 aydır gece-gündüz anlayamadığı o paragrafları, gayet iyi ve kesin şekilde anlatmışlar. Böylece bütün tereddütleri tamamen ortadan kalkmıştı.

Enver Ağabey'e 'rahmetullahi aleyh' giderek; "Efendim, Hocamızın buyurduğu, Tenvir Dairesi ile diğer bütün yeni ilaveleri okudum. 3 aydır geceli-gündüzlü zihnime takılan, uykularımı kaçıran meseleleri kesin ve net olarak anladım. Hiçbir tereddüdüm kalmadı. Kısaca Tenvir Dairesini okuyarak, Tenvir oldum, aydınlandım. Karanlık olan hiçbir şey kalmadı," diye arz etti. Bilahare Enver Ağabey 'rahmetullahi aleyh', Bülent Gençer'i çağırarak; "Senin söylediklerini Hocamıza aynen arz ettim. Hocamız çok memnun oldular, çok sevindiler ve 'Mademki Bülent Ağabey bunu anladı, ben çok rahatladım,' buyurdular," diye bildirdi. Bu hâdise de, Hocasına 'rahmetullahi aleyh' hiç sormadan aldığı birçok cevaplardan sadece birisidir.

'Namaz Vakitleri' bahsi son hâlini aldıktan sonra, Hocalarından da 'rahmetullahi aleyh' teyit almak için, birkaç meseleyi yazılı olarak dosya içerisine koyup, Sarıyer'de Enver Ağabeye 'rahmetullahi aleyh' takdim edip, Hocasına 'rahmetullahi aleyh' gönderdiğinde, Hocası; ***"Bu suallerin cevaplarını Bülent Bey biliyor. Bunlara cevapları kendisi versin. Bülent Bey, Namaz Vakitleri ve İstikbâl-i kıble bahislerinde benim vekilimdir. Bundan sonra, bu konularda herkes Bülent Ağabey'e sorup, cevabını ondan almalıdır. Onun bildirdikleri, benim bildirdiklerimdir,"*** şeklinde buyurduklarını, Enver Ağabey 'rahmetullahi aleyh' bildirip; "Bülent, sen sadece namaz vakitleri ve istikbâl-i kıble konularında Hocamızın vekilisin. Sakın karıştırma," diye de ikaz ettiler.

TÜRKİYE TAKVİMİ – uluslararası dev bir hizmet!

İnsanlık tarihinde en yüksek tirajı gerçekleştiren Türkiye Takvimi, 1982 yılında 8 milyon adet basılarak yayın hayatına başladı. On yıllar boyu, her yıl 7-8 milyon adet basılan Türkiye Takvimi'nin illere, bölgelere ve ülkelere adapte edilen ve o bölge ve ülkelerin dillerine çevrilen baskıları yapıldı. Türkiye Takvimi, ibadetlerin sahih olmasının şartlarından olan "vakit" mefhumunun, en doğru şekilde hesaplanması için, İslâm tarihinin değerleri ile günümüz hesap ve teknolojilerinin uzmanı bir heyet tarafından hazırlanarak dinimize ve insanlığa büyük bir hizmet sunmaktadır.

İlk yapraktan bugüne yıllar geçti

Takvim sadece vakitleri göstermiyor.
- Türkiye takvimi, sadece namaz vakitlerini göstermekle kalmıyor, çocuğuna hangi ismi koyacağını bilemeyen anne babalara isim tavsiyesinden, bu gün ne pişirsem diye düşünen ev hanımlarına yardımcı olurken, ayrıca eşsiz kültür birikimi sunuyor.
- Hali ile vakitleri hesap etmek kadar, yılın hangi gününde okuyucuya hangi bilgiyi vereceğini düşünmek ve hazırlamak da, takvim servisinin faaliyet konusu.

Rumi : 1397
K.Evvel : 19
Gün : 1

1982

OCAK

1

Hicrî : 1402
R.Evvel : 5
Kasım : 55

İSTANBUL
İmsak : 6.35
Güneş : 8.22
Öğle : 43.17
İkindi : 15.35
Akşam : 17.53
Yatsı : 19.29

ANKARA
İmsak : 6.18
Güneş : 8.03
Öğle : 13.01
İkindi : 15.22
Akşam : 17.40
Yatsı : 19.15

Günün uzaması: 0 dakîka

CUMA

	İmsak	Güneş	Öğle	İkindi	Akşam	Yatsı
İZMİR	6.39	8.22	13.24	15.50	18.07	19.40
ERZURUM	5.45	7.30	12.28	14.49	17.07	18.42
ADANA	6.04	7.46	12.52	15.21	17.39	19.11
ESKİŞEHİR	6.27	8.12	13.11	15.34	17.51	19.26
VAN	5.34	7.17	12.19	14.45	17.02	18.35
SAMSUN	6.06	7.55	12.48	15.02	17.24	19.00
ANTALYA	6.22	8.04	13.11	15.40	17.57	19.29
TRABZON	5.52	7.39	12.34	14.52	17.10	18.46
KAYSERİ	6.06	7.49	12.51	15.17	17.34	19.07
KONYA	6.17	7.59	13.04	15.30	17.48	19.20

Mekkenin fethi. (630)
Miladi Yılbaşı

Türkiye Gazetesi Takvimi

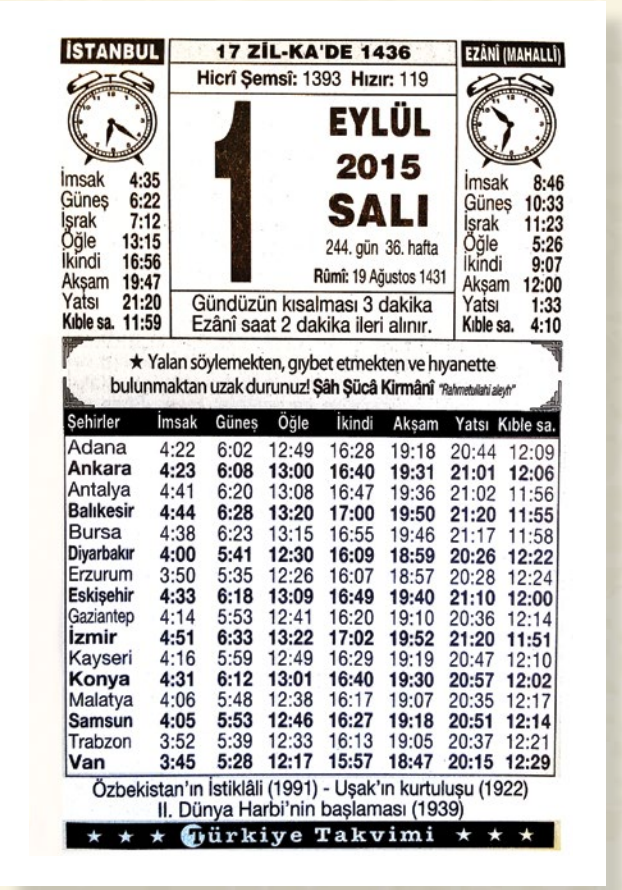
İSTANBUL

17 ZİL-KA'DE 1436
Hicrî Şemsî: 1393 Hızır: 119

EZÂNÎ (MAHALLÎ)

İmsak 4:35
Güneş 6:22
Işrak 7:12
Öğle 13:15
İkindi 16:56
Akşam 19:47
Yatsı 21:20
Kıble sa. 11:59

1 EYLÜL 2015 SALI
244. gün 36. hafta
Rûmî: 19 Ağustos 1431

Gündüzün kısalması 3 dakika
Ezânî saat 2 dakika ileri alınır.

İmsak 8:46
Güneş 10:33
Işrak 11:23
Öğle 5:26
İkindi 9:07
Akşam 12:00
Yatsı 1:33
Kıble sa. 4:10

★ Yalan söylemekten, gıybet etmekten ve hıyanette bulunmaktan uzak durunuz! Şâh Şücâ Kirmânî "Rahmetullahi aleyh"

Şehirler	İmsak	Güneş	Öğle	İkindi	Akşam	Yatsı	Kıble sa.
Adana	4:22	6:02	12:49	16:28	19:18	20:44	12:09
Ankara	4:23	6:08	13:00	16:40	19:31	21:01	12:06
Antalya	4:41	6:20	13:08	16:47	19:36	21:02	11:56
Balıkesir	4:44	6:28	13:20	17:00	19:50	21:20	11:55
Bursa	4:38	6:23	13:15	16:55	19:46	21:17	11:58
Diyarbakır	4:00	5:41	12:30	16:09	18:59	20:26	12:22
Erzurum	3:50	5:35	12:26	16:07	18:57	20:28	12:24
Eskişehir	4:33	6:18	13:09	16:49	19:40	21:10	12:00
Gaziantep	4:14	5:53	12:41	16:20	19:10	20:36	12:14
İzmir	4:51	6:33	13:22	17:02	19:52	21:20	11:51
Kayseri	4:16	5:59	12:49	16:29	19:19	20:47	12:10
Konya	4:31	6:12	13:01	16:40	19:30	20:57	12:02
Malatya	4:06	5:48	12:38	16:17	19:07	20:35	12:17
Samsun	4:05	5:53	12:46	16:27	19:18	20:51	12:14
Trabzon	3:52	5:39	12:33	16:13	19:05	20:37	12:21
Van	3:45	5:28	12:17	15:57	18:47	20:15	12:29

Özbekistan'ın İstiklâli (1991) - Uşak'ın kurtuluşu (1922)
II. Dünya Harbi'nin başlaması (1939)

★ ★ ★ Türkiye Takvimi ★ ★ ★

Takvim ve Namaz Vakti Çalışmaları

Dinimiz ve ibadetlerimiz açısından son derece hassas, son derece kıymetli ve bir o kadar da veballi bir iş olan vakit tespitleri, derin ilim ve aşırı gayret gerektiren bir iştir. Türkiye Takvimi Vakit Hazırlama Hey'eti de, bu sorumluluk ve aşırı titizlikle yıllardır, vakit hazırlamaya devam ediyor. Asrımızın din ve fen bilgilerinde mütehassıs olan büyük İslam alimi Hüseyin Hilmi Işık hazretlerinin "rahmetullahi teâlâ aleyh" hazırlayıp, Tam İlmihal Se'âdet-i Ebediyye kitabında yazdığı usul ve kaidelerle çalışan bu heyete yıllardır, dünyanın birçok yerinden (hatta astronomlardan) vakit hesabı hakkında sorular geliyor ve heyet bunları cevaplıyor.
- İbadetlerde vaktin önemi, yani takvim, olmazsa olmaz bir şarttır. Doğru vakit tespit edilmezse ve ibadet yapan kul, bu doğru vakti bilmeden ve hatta emin olmadan ibadetini yaparsa, o ibadetler kabul olmaz. Yani ibadeti doğru vakitte yaptığını bilmek ve bundan emin olmak, namaz ve orucun farzıdır.

- Merhum Hüseyin Hilmi Işık Bey'in vakit hesaplama formülleri ve Bülent Gençer Bey'e bunu öğretmesi kısaca aşağıdaki gibidir.

- Namaz vakitleri nasıl hesap edilir?

Üzerinde yaşadığımız (Erd küresi), mihveri (ekseni) etrâfında, boşlukda dönmektedir. Bu mihver, Erdin merkezinden geçer ve Erdin sathını (yüzeyini) iki noktada delen bir doğrudur. Bu iki noktaya (Erdin kutupları) denir. Güneşin ve yıldızların üzerinde hareket ettikleri zan olunan küreye (Semâ küresi) denir. Güneş hareket etmez, fakat, Erd küresi döndüğü için, güneş hareket ediyor zan ediyoruz. Etrâfımıza bakınca yer ile gök, büyük bir dâirenin kavsi üzerinde birleşmiş gibi görünüyor. Bu dâireye (Üfk-ı zâhirî hattı) denir. Güneş, sabahları, bu hattın şark tarafından doğuyor. Semânın ortasına doğru yükseliyor. Öğle vakti, tepeye kadar yükselip, tekrar alçalmağa başlıyor. Sonra üfk-ı zâhirî hattının garp tarafında, bir noktadan batıyor. Ufuktan itibaren en yüksek olduğu vakit (zevâl vakti)dir. Bu vakit, güneşin (üfk-ı zâhirî hattından) olan yüksekliğine, güneşin (Gâye-i irtifâ'ı) denir. Semâya bakan insana (Rasıt) denir. Rasıdın ayaklarından geçen Erdın yarıçapı istikâmetine râsıdın (Şâkûlü) denir. Rasıt, yer küresinin haricinde herhangi bir yükseklikteki bir M noktasındadır. ME hattı râsıdın şâkûlüdür. Bu şâkûle dik olan düzlemlere râsıdın (Ufuk düzlemleri) denir.

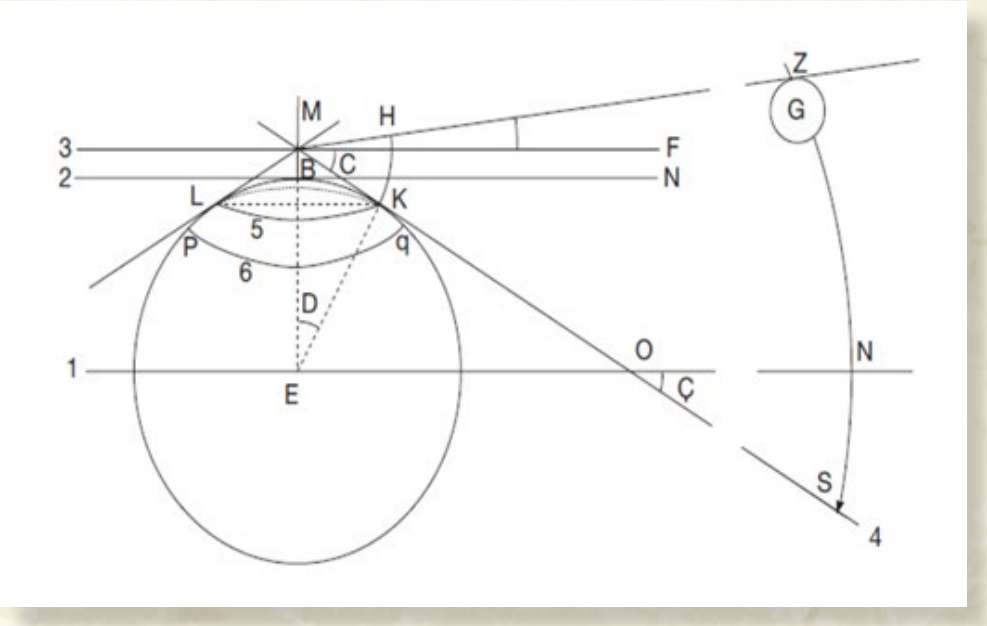

- Bir başka olmazsa olmaz; kıbleye durulmazsa namaz olmaz. O zaman kıbleyi nasıl tayin edeceğiz?

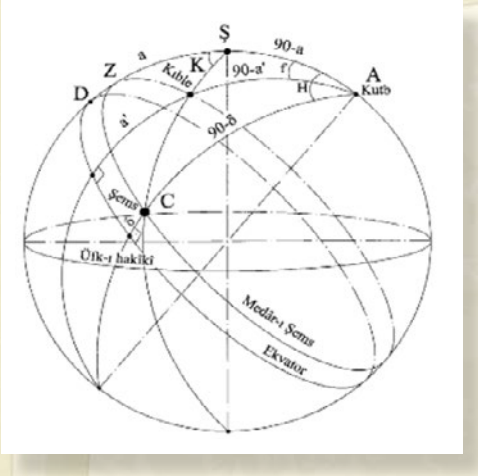

- Hiç bir şey yapamıyorsan, takvimdeki kıble saatinde güneşe yönel, işte kıble karşında.

- Kıble istikameti nasıl bulunur?

*İstikbâl-i kıble, namazı Kâ'beye karşı kılmaktır. Kâ'be için kılmak değildir. Kıble, Kâ'benin binası değildir, arsasıdır. Yani yerden Arşa kadar, o boşluk Kıbledir. Bunun için kuyu [deniz] dibinde, yüksek dağların tepesinde [tayyarede], bu cihete doğru kılınabilir. Kıble önce (Kudüs) idi. Hicretten on yedi ay sonra, Şa'bân ortasında salı günü öğle veyâ ikindi namazının üçüncü rek'atinde iken Kâ'beye dönülmesi emir olundu. Göz sinirlerinin çapraz istikameti arasındaki açıklık, Kâ'beye rastlarsa, Hanefî ve Mâlikî mezheplerinde namaz sahîh olur. Bu zaviye takriben 45 derecedir. İstanbul'un kıble istikameti, cenûbdan yirmi dokuz derecelik bir zaviye [açı] kadar şarktadır. Bu açıya **(Kıble zaviyesi)** denir. Harita üzerinde bir şehir ile, Mekke şehri arasında çizilen doğruya **(Kıble hattı)** denir. Bu hat, kıble istikametini gösterir. Güneş bu hat üzerine gelince, **(Kıble sâati)** olur. Bu hat ile bu şehirden geçen tûl dairesi arasındaki zaviyeye **(Kıble açısı)** denir. Bir şehrin kıble istikameti, tûl ve arz derecelerine tabidir. Şimal nısıf kürede, zeval vaktinde, güneşin bulunduğu cihet yahut mahallî zevalî zamana ayarlı bir saat makinesi üfkî olarak yüzü semaya doğru ve akrebi güneşe doğru tutulunca, akrep ile on iki rakamı arasındaki zaviyenin orta hattı [açıortayı], takriben cenubu gösterir. Meyl-i şems ve ta'dîl-i zemân sıfıra ne kadar yakın ise netice o kadar hassas olur.*

- Cep Telefonu ile Kıble nasıl bulunur?

(18,19 ve 20.ci sayfalarda bildirilen, Android & iPhone Mobil programlarımızı kullanarak kıble bulunabilir.)

"Android cihazındaki Kıble istikâmetini gösteren şekil"

Telefondaki ok işareti, kıble istikâmeti üzerine getirilirse, kıbleye dönülmüş olunur.

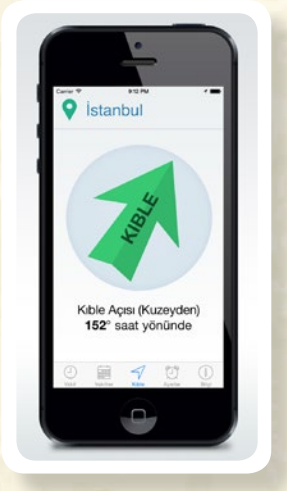

"iPhone cihazındaki Kıble istikâmetini gösteren şekil"

Dünyanın herhangi bir yerinde, bu telefon yatay olarak tutulduğunda, yeşil ok işareti doğrudan kıble istikâmetini gösterir.

NAMAZ VAKİTLERİ SİTESİNİN ANA SAYFASI

www.namazvakti.com *sitesinin ana sayfası açıldığında, sağ alt tarafta bulunan harîtanın altındaki siyah bandın sol başında bulunan büyüteç şeklinin üzerine tıklandığında, açılan sayfada, siteye girilen şehir merkezinin üzerinde kırmızı ampul şekli ile bu ampulden çıkan ve kıble istikâmetini gösteren yeşil bir hat görülür. Buradaki harîta üzerine, çift tıklamalar ile tıklandığında harîta büyütülebilir. Haritada bulunan gidilecek binâ veyâ kalınacak ev, otel üzerine, kırmızı ampulün ucunun getirilmesi için, ampul sabit olduğundan, harîta, mausun sol tuşuna basılarak, sağa – sola, aşağı - yukarı hareket ettirilir. O binânın veyâ evin üstüne kırmızı ampulün ucu getirildiğinde, ampulden çıkan yeşil hat, o yerin kıble istikâmetidir. Yani, bulunulan binâ veyâ evdeki kıble istikâmetinin doğru olarak bu şekilde bulunması mümkündür.*
Yine sol kısmın altında, bulunulan zamandaki namaz vakti hangi namaz vakti ise, o vaktin üzerinde turuncu renginde bant bulunmakta ve bir sonraki namaz vaktinin ismi ile onun altında, bu namaz vaktine kalan süre, geri sayım sâati ile gösterilmektedir.

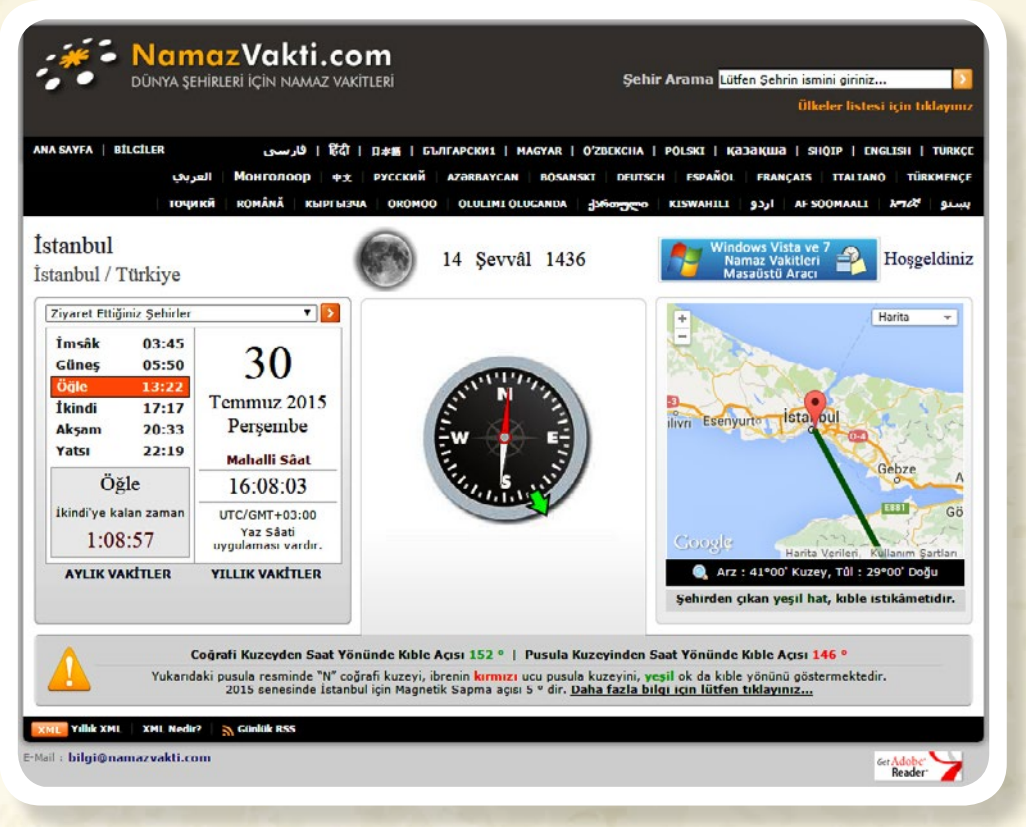

İnternetteki www.namazvakti.com *sitemizde, ana sayfanın sol üst kısmında bulunan* ***"Bilgiler"*** *linkine tıklanılarak açılan sayfada,* ***Türkçe, Arabî, Fârisî, İngilizce, Fransızca, Almanca*** *olmak üzere, toplam 6 lisânda,* ***"Namaz Vakitleri Nasıl Hesâblanır?"*** *ve* ***"İstikbal-i Kıble Nasıl Bulunur?"*** *başlıkları altında bulunan dosyalardan, arzu edilen lisândakinin üzerine tıklandığında, seçilen lisânda, namaz vakitlerinin nasıl hesaplandığı veya kıblenin nasıl bulunduğu hakkında, teferruatlı bildirilen bütün bilgiler elde edilir.*

33 LİSÂNDA BİLDİRİLEN DÜNYA NAMAZ VAKİTLERİ İLE İMSÂKİYELERİ'NİN DÜNYA HARİTASINDAKİ YERLERİ

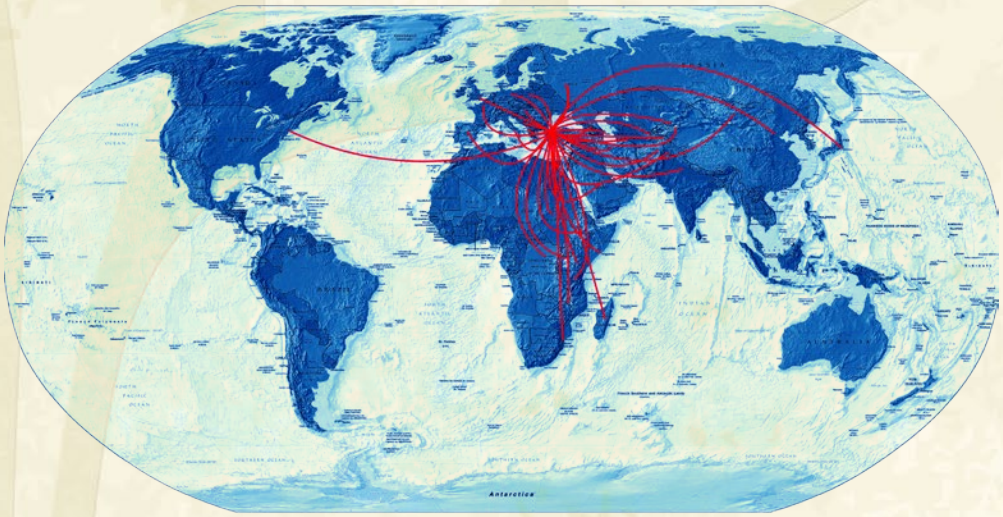

NAMAZ VAKİTLERİ VE İMSÂKİYELERİNİN VERİLDİĞİ LİSÂNLAR İLE BU LİSÂNLARI KONUŞAN DEVLETLER VE TAKRİBEN KİŞİ SAYILARI:

SIRA NO	Lisân İsmi	Devlet İsmi	Takriben konuşan kişi sayısı	SIRA NO	
1	Arabî	Arabistan	450 milyon	18	
2	Fârisî	İran, Afganistan	110 milyon	19	
3	Urduca	Pakistan, Hindistan	65 milyon	20	
4	Peştunca	Afganistan, Pakistan	27 milyon	21	
5	Almanca	Almanya	120 milyon	22	
6	Amharikçe	Etiyopya	25 milyon	23	
7	Arnavutça	Arnavutluk, Kosova	6 milyon	24	
8	Azerice	Azerbaycan, İran, Rusya	30 milyon	25	
9	Boşnakça	Bosna Hersek	4 milyon	26	
10	Bulgarca	Bulgaristan	12 milyon	27	
11	Çince	Çin, Tayvan, Singapur, Burma	1.2 milyar	28	
12	Fransızca	Fransa	77 milyon	29	
13	Gürcüce	Gürcistan	4.1 milyon	30	
14	Hindçe	Hindistan, Pakistan	180 milyon	31	
15	İngilizce	İngiltere, Amerika	400 milyon	32	
16	İspanyolca	İspanya, Meksika, Arjantin, Şili, Küba	460 milyon	33	
17	İtalyanca	İtalya	60 milyon		

Hizmet verdiğimiz ***www.namazvakti.com*** *adresimizde, Türkçe, Arabî, Fârisî, Urduca, Somalice ve Oromoca dâhil, 33 lisânda dünyâ şehirlerinin Namaz Vakitleri ve İmsâkiyeleri verilmektedir. Bu internetteki web sitemizde ana sayfamıza girildiğinde, sağ üst köşedeki* ***"Şehir Arama"*** *kısmındaki* ***"Lütfen Şehrin İsmini Giriniz"*** *kutucuğuna, aranılan şehrin ismi yazılıp,* ***"Enter"*** *tuşuna basılarak açılan sayfada, aranılan şehrin ismi başta olmak üzere, bu şehrin bağlı olduğu eyâlet ve ülke adı ile birlikte yine bu şehrin, bulunulan güne ait olan namaz vakitleri, sol kısımda çerçeve içerisinde verilmektedir.*
Ana sayfadaki siyah bandın alt kısmında, 33 lisânın, kendi lisânları ile yazılış isimlerinden herhangi birisine tıklandığında, ana sayfa o lisâna döner ve linklerinde de o lisânda bilgiler bulunur.

"Namaz Vakitleri" ve "İstikbâl-i Kıble" bilgileri ile Ramazan-ı şerif'deki "İmsâkiye" bilgileri, bu sitemizde, dünyadaki takrîben 4 milyardan fazla kişiye kendi lisânları ile bildirilmektedir.

Lisân İsmi	Devlet İsmi	Takriben konuşan kişi sayısı
Japonca	Japonya, Palau	130 milyon
Kazakça	Kazakistan, Rusya	11 milyon
Kırgızca	Kırgızistan	6 milyon
Lehçe	Polonya, Çek Cumhuriyeti	40 milyon
Lugandaca	Uganda	4.1 milyon
Macarca	Macaristan, Voyvodina, Burgenland	13 milyon
Moğolca	Moğolistan, Çin	5.7 milyon
Oromoca	Kenya, Etiyopya, Somali	26 milyon 402 bin
Özbekçe	Özbekistan	27 milyon
Romence	Romanya, Moldova, Voyvodina	23.6 milyon
Rusça	Rusya, Kazakistan, Beyaz Rusya, Kırgızistan, Tacikistan	260 milyon
Somalice	Somali, Etiyopya, Cibuti, Kenya	15 milyon
Svahilice	Tanzanya, Kenya, Uganda, Zanzibar	150 milyon
Tacikçe	Tacikistan, Kırgızistan, Kazakistan	4,38 milyon
Türkçe	Türkiye, KKTC, Bosna Hersek	88 milyon
Türkmence	Türkmenistan, İran, Afganistan	9 milyon
	TOPLAMI:	**4.043.282.000 KİŞİ**

"TÜRKİYE TAKVİMİ" SİTESİNİN ANA SAYFASI

"TÜRKİYE TAKVİMİ" SİTESİNİN ANA SAYFASINDA 11 LİSÂNDA TAKVİM VE 33 LİSÂNDA İMSAKİYE YAYINI MEVCUTTUR

www.turktakvim.com *adresimizde, Türkiye Duvar Takvimleri'nin internet üzerinde bir benzeri neşr olunmaktadır. Ayrıca ana sayfamızın en üstündeki satırda görüldüğü üzere, sağdan sola doğru, kendi lisânları ile yazılı* ***Türkçe, Arnavutça, Rusça, Romence, Polonyaca,*** *(Lehçe),* ***Kazakça, Fârisî, İngilizce, Boşnakça, Bulgarca, Âzerice*** *olmak üzere, 11 lisânda da, Türkçe Takvim gibi, 1 Ocak – 31 Aralık ön ve arka sayfalarının yayını yapılmaktadır. Bunlardan* ***Polonyaca*** *(Lehçe),* ***İngilizce, Boşnakça****'nın sadece internette yayını yapılmaktadır. Diğer 8 lisândaki takvimlerin ise, internette yayınına ilâveten baskısı da yapılarak satılmaktadır.*

Bu internetteki sitemizin ana sayfası olan takvim yaprağında, aynı duvar takvimlerinde olduğu gibi, vasatî ve ezânî olarak Namaz Vakitleri, Günün Sözü, Günün Târîhi ve diğer günlük Târîh Bilgileri bulunmaktadır. Bu takvim yaprağının altındaki, ***"Arka Yaprak"*** *linkine tıklandığında, ekrana gelen arka sayfada Fıkra, Sohbet, Şiir, Erkek ve kız ismi ile yemekler vb. bilgiler mevcûddur. Takvim yaprağının hemen altında, sağ ve solundaki kutuların içinde,* ***"Önceki Gün"*** *ve* ***"Sonraki Gün"*** *ifadelerinin üzerlerine tıklanılarak, ön veya arka sayfalarının evvelki veya sonraki gününe ait takvim yapraklarına ulaşılabilinir.*

1982 - 2015 seneleri arasında olmak üzere, aralıksız 34 seneden beri basılmış olan Takvimlerimizin ön ve arka yazılarına, **www.turktakvim.com** *sitemizden ulaşılabilinir. Şu anda, ilk dört sene hariç, 1986 – 2015 seneleri arasındaki takvimlerin hergünün Takvim yaprağına ait bilgiler vardır. İlk dört seneye ait, 1982-1985 yılları arasındaki takvimlerin de sisteme ilave edilmesi için çalışmalara devam edilmektedir.*

Yine, ana sayfada sol üst kısmındaki, ***"Şehir Arama"*** *kutucuğunun içerisine istediğiniz bir şehir ismi girilip,* ***"ENTER"****'a basılınca, ana sayfanın sol tarafında şehrin ismi, eyâletin ismi ve devletinin ismi bulunmaktadır.*

*Sağ alt tarafında, o şehrin haritadaki yeri ile bilgileri mevcuttur. Ramazan-ı şerif ayında ise, bu sitede de, 33 lisânda **"İmsâkiye"** yayınımız mevcuttur.*

*Ayrıca, takvim yaprağının altındaki kutuda, **"Tarih"**, kelimesi bulunmaktadır. İstenilen herhangi bir tarihdeki takvim yaprağını görmek için, buradan tarih seçilir.*

*Ana sayfanın üst kısmında bulunan, **"NEMÂZ VAKİTLERİ"** ile **"İSTİKBÂL-İ KIBLE"** linklerine tıklanarak, açılacak olan sayfada, ayrı ayrı **"NEMÂZ VAKİTLERİ"** ve **"İSTİKBÂL-İ KIBLE"** bahisleri, **Türkçe, Arabî, Fârisî, İngilizce, Fransızca, Almanca** lisânları altında bulunan dosyalardan, arzû edilen lisândakinin üzerine tıklandığında, seçilen lisânda, bu husûslar hakkında, formülleri de dahil teferruatlı bildirilen bütün bilgiler elde edilir.*

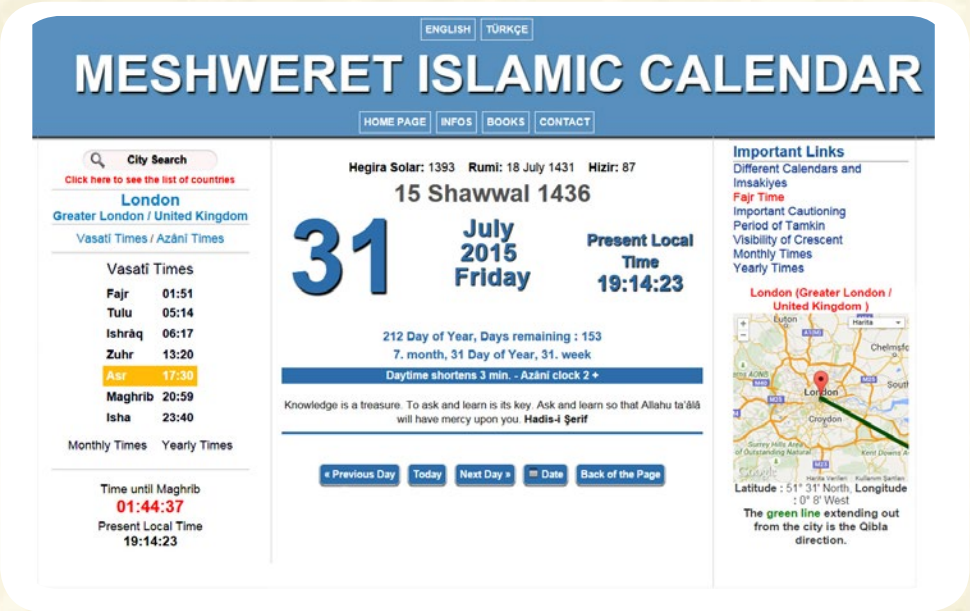

LONDRA'DAN YAYINLANAN MESHWERET ISLAMIC CALENDAR (İngilizce takvim sitemiz)

***www.islamicalendar.co.uk** adresimizde, İngilizce ve Türkçe takvim yayını yapılmaktadır. Sayfanın en üstündeki English veya Türkçe butonlarına basılarak, sayfa bu lisânlara çevrilebilir.*

*Bu internetteki sitemizin ana sayfası olan takvim yaprağında, aynı duvar takvimlerinde olduğu gibi, vasatî ve ezânî olarak Namaz Vakitleri, Günün Sözü, Günün Tarihi bilgileri bulunmaktadır. Bu takvim yaprağının altındaki **"Back of the Page"** linkine tıklandığında, ekrana gelen arka sayfada Fıkra, Sohbet, Şiir, vb bilgiler mevcûddur. Takvim yaprağının hemen altında, sağ ve solundaki kutuların içinde **"Previous Day"** ve **"Next Day"** ifadelerinin üzerlerine tıklanılarak, evvelki veya sonraki günün takvim yapraklarına ulaşılabilinir.*

*Yine, ana sayfada, sol üst kısmındaki **"City Search"** kutucuğunun içerisine, istediğiniz bir şehir ismi girilip, **"ENTER"a** basılınca, ana sayfanın sol tarafında şehrin ismi, eyâletin ismi ve devletinin ismi bulunmaktadır.*

*Ayrıca, takvim yaprağının altındaki kutuda, **"Date"**, kelimesi bulunmaktadır. İstenilen herhangi bir tarihdeki takvim yaprağını görmek için, buradan tarih seçilir.*

MOBİL UYGULAMALARIMIZ

www.turktakvim.com *sitesinin ana sayfasının altında bulunan aşağıdaki resme tıklandığında, diğer çeşitli mobil uygulamalarımız hakkında bilgiler okunabilir. Burada bir kısmı özet olarak bildirilmiştir.*

• iPhone & iPad uygulamalarımız;

Şehir ismi yazılarak vakitler görülebilir:

Bu uygulamamız, ***App Store*** *markette,* ***"dünya namaz vakitleri, Engin Hoşgör"*** *şeklinde yazılıp, aratılarak bütün* ***iPhone*** *cihazlarına yüklenebilir.*

Uygulama ana ekranında, ***"İmsâk"*** *vakti ile 5 namaz vaktini ve bir sonraki vakte kalan müddeti bildirmektedir. Ayrıca bu uygulamada, Asr-ı sânî ve İşâ-i sânî vakitleri de mevcuttur. Namaz vakitlerine ek olarak, ayrıca İmsakiye bölümü de bulunmaktadır.*

İndirme linki aşağıda ve uygulamanın QR kodu hemen yandadır. İstenilirse bu link ve QR kodu kullanılarak uygulama cihazınıza yüklenebilir.

https://itunes.apple.com/tr/app/dunya-namaz vakitleri/id425436491?mt=8

iPhone & iPad; GPS'den konum bilgisi alarak, bulunulan yerin vakitlerini hesaplar:

Bu uygulamamız, ***App Store*** *markette, "****NamazVakti, Eyüp Kardaş"*** *şeklinde yazılıp, aratılarak bütün* ***iPhone & iPad*** *cihazlarına yüklenebilir. Uygulama ana ekranında,* ***"İmsâk"*** *vakti ile 5 namaz vaktini ve bir sonraki vakte kalan müddeti bildirmektedir.*

Pusula sekmesinde, bulunulan şehrin kıble açısını vermektedir. Son kısımdaki Harita düğmesine basılınca da, yine bulunulan yerdeki harita bilgileri gelir. Haritada, şehrin ***"Kıble"*** *istikâmetini gösteren kırmızı hat görülür.*

İndirme linki aşağıda ve uygulamanın QR kodu hemen yandadır. İstenilirse bu link ve QR kodu kullanılarak uygulama cihazınıza yüklenebilir.

https://itunes.apple.com/tr/app/namazvakti/id413953686?mt=8

•Android uygulamalarımız;

GPS'den konum bilgisi alarak vakitleri hesaplar:

*Bulunulan yerin o andaki namaz vakitlerini online olarak gösterir. Bu uygulamamız, **Google Play** markette, **"Namaz Vakitleri, turktakvim"** şeklinde yazılıp, aratılarak bütün **Android** cihazlarına yüklenebilir.*

*Uygulama ana ekranında, **"İmsâk"** vakti ile 5 namaz vaktini ve bir sonraki vakte kalan müddeti bildirmektedir. Ayrıca bu uygulamanın ikinci ekranında ise 13 vakit bildirilmektedir. (Sayfayı parmakla sağa veya sola doğru sürükleyerek ikinci ekrana geçilebilir.)*

İndirme linki aşağıda ve uygulamanın QR kodu hemen yandadır. İstenilirse bu link ve QR kodu kullanılarak uygulama cihazınıza yüklenebilir.

https://market.android.com/details?id=prayer.times

İnternetsiz namaz vakti uygulaması (Sadece TR):

İnternet bağlantısına hiç ihtiyaç olmadan, istenen şehrin namaz vakitlerini ve içinde olduğunuz vakit ile bir sonraki namaz vaktine kalan müddeti de gösterir. Uygulamamızda Türkiye'deki 81 vilâyetin namaz vakitleri mevcûddur.

*Bu uygulamamız, **Google Play** markette, **"Namaz Vakitleri İnternetsiz, Serhend Kitabevi"** şeklinde yazılıp, aratılarak bütün **Android** cihazlarına yüklenebilir.*

*Uygulama ana ekranında, **"İmsâk"** vakti ile 5 namaz vaktini ve bir sonraki vakte kalan müddeti bildirmektedir. Ayrıca bu uygulamanın **"Diğer Vakitler için"** butonuna basıldığında, isimleri arka sahifede bildirilen, 14 vakit görülebilir.*

İndirme linki aşağıda ve uygulamanın QR kodu hemen yandadır. İstenilirse bu link ve QR kodu kullanılarak uygulama cihazınıza yüklenebilir.

https://play.google.com/store/apps/details?id=namaz.Vakitleri.internetsiz

www.turktakvim.com sitemizin Android ve Widget uygulaması:

*Bu uygulamamız, **Google Play** markette, **"Türkiye Takvimi, turktakvim"** şeklinde yazılıp, aratılarak bütün **Android** cihazlarına yüklenebilir. Uygulama ana ekranında, **"İmsâk"** vakti ile 14 namaz vakti bildirilmektedir.*

Bu 14 vakit şunlardır:

İmsâk, Sabâh, Güneş, İşrak, Kerâhet, Öğle, İkindi, Asr-ı sânî, İsfirâr, Akşam, İştibâk-i nücûm, Yatsı, İşâ-i sânî, Gece Yarısı 1/2).

Bir senelik takvim bilgilerine ulaşılabilinir. Ayrıca seçilen şehrin bütün namaz vakitleri de görülebilir. Takvim bilgilerini, internet ile paylaşma özelliği mevcûddur. Bunun için, uygulama içerisindeki yazı üzerine basılı tutarak, widget üzerinde ise yazıya tıklanarak paylaşım yapılabilir.

İndirme linki aşağıda ve uygulamanın QR kodu hemen yandadır. İstenilirse bu link ve QR kodu kullanılarak uygulama cihazınıza yüklenebilir.

https://play.google.com/store/apps/details?id=org.acarca.nesimi.takvim

• Mac Uygulamamız;

*Bu uygulamamız, **App Store** markette, **"NamazVakti"** şeklinde yazılıp, aratılarak bütün MAC OS X cihazlara yüklenebilir.*

*Uygulama ana ekranında, **"İmsâk"** vakti ile 5 namaz vaktini ve bir sonraki vakte kalan müddeti bildirmektedir. Ayrıca bu uygulamada, Asr-ı sânî ve İşâ-i sânî vakitleri de mevcuttur.*
*Uygulamanın **"Bütün Vakitler"** bölümünde ise, 14 vakit bildirilmektedir.*

Bu 14 vakit şunlardır:

İmsâk, Sabâh, Güneş, İşrak, Kerâhet, Öğle, İkindi, Asr-ı sânî, İsfirâr, Akşam, İştibâk-i nücûm, Yatsı, İşâ-i sânî, Gece Yarısı (1/2).

• Gadgetlarımız (Masaüstü Araçlarımız);

Kullanılan bilgisayarda, masa üstünde açık olan programların hemen yanında, istenilen dünyâ şehirlerinden birinin namaz vakitleri, devamlı olarak ve küçük bir pencere içerisinde görüntülenebilir.

İndirme linki hemen aşağıdadır. İstenilirse bu link kullanılarak uygulama yüklenebilir.

http://www.namazvakti.com
www.namazvakti.com
DunyaNamazVakitleri.gadget

Kullanılan bilgisayarda, masa üstünde açık olan programların hemen yanında, istenilen dünyâ şehirlerinden birinin namaz vakitleri, kerâhet vakitleri de dâhil olmak üzere, devamlı ve küçük bir pencere içerisinde görüntülenebilir.

İndirme linki hemen aşağıdadır. İstenilirse bu link kullanılarak uygulama yüklenebilir.

www.turktakvim.com/gadget
TurkiyeTakvimi2.gadget

• ***Smart TV Uygulamamız;***

*Uygulama, ana ekranında **"İmsâk"** vakti ile 5 namaz vaktini ve bir sonraki vakte kalan müddeti bildirmektedir. Ayrıca bu uygulamada, Asr-ı sânî ve İşâ-i sânî vakitleri de mevcuttur.*
***Not:** Asr-ı sânî ve İşâ-i sânî vakitlerini görmek için, TV kumandasının sol ok düğmesi ile soldaki vakitlerin üzerine gelip, kumandadaki **"OK"** düğmesine basılırsa, Asr-ı sânî ve İşâ-i sânî vakitleri görülebilir. Tekrâr **"OK"** düğmesine basılırsa, normal vakitlere dönülür.*

*Bu uygulamamız, **Net TV** markette **"Namaz Vakitleri"** şeklinde yazılıp, aratılarak bütün **Philips Smart TV, Sharp Smart TV** ve **Bang-Olufsen Smart TV** cihazlarına yüklenebilir.*

Serhend Kitabevi

Neden ve nasıl kuruldu?

*Seyyid Abdülhakîm Arvâsî hazretlerinin "kuddise sirruh" manevi işareti ile kurulmuş bir ocak... Cağaloğlu yokuşundan aşağı inerken Hüseyin Hilmi Bey'e, "Burada bir kitabevi olsa, vitrininde **"Mektûbât"** kitabı dursa, geçenler baksa bile faydadır" buyurması ve bunu Hüseyin Hilmi Işık hazretlerinin vasiyet kabul edip gerçekleştirmesi ile başlayan, yarım asırlık bir ilim yuvası...*

SERHEND KİTABEVİNİN TARİHÇESİ VE FAALİYETLERİ

Kitabevimizin ismi, Hazreti Ömer Efendimizin soyundan gelen Âriflerin ışığı, Velîlerin önderi, İslam'ın bekçisi ve Müslimânların Baştâcı İmâm-ı Rabbânî Ahmed-i Fârûkî Serhendî hazretlerinin yaşadığı Hindistan'daki Serhend şehrinden alınmıştır. 971 [m.1563] - 1034 [m.1624] seneleri arasında yaşayan bu büyük İslâm âliminin türbesi de, Serhend şehrinde bulunmaktadır.

İstanbul'un tarihi yarımadası olan Fatih ilçesinde, Ankara Caddesi üzerinde, Sirkeci'den Valiliğe çıkarken, sağ tarafta yer alan, karşısında Marmaray'ın Sirkeci durağı, Cağaloğlu çıkışındaki Serhend Kitabevi, emekli Matematik ve Fen Dersleri öğretmeni Bülent Gençer tarafından, 1969 senesi Mart ayında faaliyete geçirilmiştir. Kendisi, uzun öğretmenlik yıllarında, muhtelif okullarda, talebelerine, hem Cebir, Geometri, Trigonometri ile fen bilgilerini en ince teferruatına kadar zevk ve şevkle anlatmış, hem de İslâm âlimlerini ve baha biçilmez kıymetli eserlerini tanıtmıştır. Şimdi bu talebeler, memleketimize ve milletimize kıymetli hizmetler yapmakta, her vesile ile hocalarına teşekkür ve memnuniyetlerini bildirmektedirler.

Vitrininde sergilenen Kitablar, yoldan geçen, Türkiye'nin ve dünyanın muhtelif yerlerinden gelen, yerli ve yabancı insanların dikkatini çekmekte ve bunların ilgi odağı olmakta, Bâb-ı âliden âdeta dünyaya açılan bir pencere özelliği taşımaktadır. Ayrıca, İstanbul'a gelen vatandaşlarımızın ve turistlerin büyük ekseriyetinin uğrak yeri olan Sultanahmed ve Sirkeci semtleri arasındaki cadde üzerinde yer almaktadır.

*Kitabevinde, 15 lisânda eserler bulunmaktadır. Bu lisânlardan **Türkçe** 14, **Arabi** 63, **Farisi** 25, **Urduca** 5, **Arnavutça** 3, **Boşnakça** 5, **Türkmence** 2, **İngilizce** 22, **Almanca** 6, **Fransızca** 6, **Rusça** 5, **Lehçe** 2, **Çince** 1, **İspanyolca** 1 ve **Gürcüce** 1, toplam 161 çeşit eser mevcuttur. Bu eserler, İslâm dinini, asr-ı seâdetdeki şekliyle aynen naklederek açıklayan İslâm âlimlerinin, geceli-gündüzlü, hiç durmaksızın, fedakârlıkla hazırlamış oldukları kıymetli kitabları neşreden Hakikat Kitabevi'nin yayınlarıdır.*

*Kitabevimize muhtelif vesilelerle, meselâ bir kitab, adres sormak, fotokopi ve faks çekmek, kaşe, PVC yaptırmak ve bilhassa elindeki kağıtlarda yazılı eserlerimizi ismen istemek ve **"Türkiye Takvimi"**ni almak için gelen müşteriler, raflardaki kitablarımızı da tetkik etmekte ve bunları satın almaktadırlar. Bu*

müşteriler arasında, yerli ve yabancı ilim adamları, akademisyenler, üniversite talebeleri, yurt dışında yaşayan gurbetçilerimiz de bulunmaktadır. Yabancı evlilik yapan vatandaşlarımız da, hanımlarına dini terimleri çevirmede zorlandıkları için, kitab arayışına giren ve bu şekilde çok müşkül durumda kalan müşterilerimizin de, can simidi gibi olan ihtiyaçlarına eserlerimiz cevap vermekte olup, bu şekildeki müşterilerimizin müstecab dualarına mazhar olunmaktadır.

1969 senesi Mart ayından günümüze kadar, ilk açıldığı gündeki heyecan ile dinimizi doğru öğrenmek isteyen insanların hidayetine, İslâm dinini tercih etmelerine ve Müslümanların da asr-ı seâdet Müslümanlığını öğrenmelerine vesile olan eserlerimize kavuşan müşterilerimiz, bu eserleri neşir ve telif eden zatlara çok dualar ettiklerini bildirmektedirler. Ayrıca bu vesile ile de, Kitabevimize teşekkürlerini ifade etmektedirler.

Neden Kitab Dağıtımı:

– Sadaka belâyı önler, ömrü uzatır. Mubarek Hocamız buyurdular ki; Bu zamanda, bu asırda verilecek en kıymetli sadaka, birine İslâmiyet'i öğretmektir. Bir kitab vereceksin, başka çaren yok. Yedir içir; ama ruhunu da besle. Çünkü, insan sadece et ve kemikten değildir. Onun bir de ruhu vardır. Nasıl etin, kemiğin gıdaya ihtiyacı varsa, ruhumuzun da o gıdaya ihtiyacı var. Ruhun en büyük gıdası, ilimdir, sohbettir, Kur'ân-ı kerîmdir, namazdır. Bunlar ruhu besler...

– Allahü teâlânın dininden bir kelime öğretilmesine, öğrenilmesine sebep olana, Allahü teâlâ yüz ömre sevabı verir.

– Belli bir yerin insanları üzerine azâb-ı ilâhî geliyor olsa, o beldede emr-i ma'rûf yapılıyorsa, Allahü teâlânın dinine hizmet ediliyorsa ve Allahü teâlânın sevgili kulları varsa, oraya umumî belâ gelmez. Allahü teâlânın azâbı ref olur, yani kaldırılır. Oradaki azâbı hak edenler de, dine hizmet edenler ve Peygamber efendimizin vârisi olan büyükler hâtırına kurtulurlar.

Bülent Gençer Vakfı ve Çalışmaları

İnternet adresi: www.bulentgencervakfi.com ◆ **E-posta:** bilgi@bulentgencervakfi.com

Vakfın gayesi

Bülent Gençer Vakfı'nın gayesi, aziz vatanımızın, tarih ve ilim merkezlerinden biri olan Bağlum Beldesinde bulunan kabristanın bakım ve güzelleştirilmesi için, yetkili mercilere maddi destekte bulunmak amacıyla çalışmalar yapmak, vakfın ekonomik durumunun elverdiği ölçüde, bu hizmetleri memleketimizin diğer yerlerine de yaymaktır.

Vakıf bu amacı gerçekleştirmek üzere, aşağıdaki faaliyetleri yapmaktadır.

– Sosyal ve Kültürel muhtevalı, Yayınları basmak, yaymak, satmak, dağıtmak, fuarlara katılmak,

– Konferanslar ve seminerler tertiplemek,

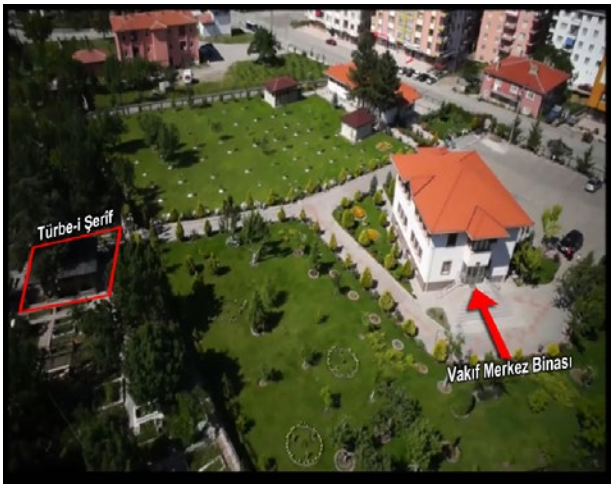

– Dergi, bülten, broşür, takvim, kitap, CD, video ve internette yayınlar yapmak,
– Kitabevleri, kütüphaneler ve yayınevleri açmak,
– Kermes ve turlar tertip etmek,
– Tarihi muhtevalı hatıra, hediyelik eşyaların temin edilip satılması.

Ayrıca Kanuni Düzenlemelerin izni dahilinde;

– Belediyelerle sözleşme yaparak kabristanın bakım, tamir, proje, inşaat, temizlik, ağaçlandırma ve peyzaj hizmetlerini yapmak, kabristan düzenleme ile alakalı proje ve taahhütlerde bulunmak,
– Kabirlerin bakım, onarım ve emniyet hizmetlerini yürütmek.

Seyid Abdülhakîm Arvâsî'nin kabrinin önceki hâli, oradaki düzenlemeler

Bülent Gençer Vakfı, 2004 yılında Vakıf Resmî Senedinde yazılı amaçla kurulmuş ve 2007 yılında, yukarıda resmi bulunan Vakıf hizmet binası faaliyete geçirilmiştir. Faaliyete geçen Vakıf binası, çevresinde yapılan peyzaj ve düzenlemelerden sonra gelen ziyaretçilerin hizmetine sunulmuştur. Vakıf binasının ve çevre düzenlemelerinin yapılmasından sonra, ziyaretçi sayısında çok büyük bir artış olmaya başlamıştır. Hemen hemen her gün, Türkiye'nin her tarafından ve dünyanın pek çok yerinden ziyaretçiler gelmektedir. Gelen ziyaretçiler, derin âlim, büyük veli Seyyid Abdülhakîm Arvâsî Hazretlerini ziyaret sebebiyle, çok istifade ettiklerini ve ücretsiz verilen vakıf hizmetlerinden dolayı da memnuniyet, teşekkür ve dualarını bildirerek ayrılmaktadırlar. Ecdadımızın, vakıfların hizmet husûslarındaki gayret, hassasiyet ve usullerini rehber edinen Vakfımızın çalışmaları sonucunda, bugünkü hâlini gören ziyaretçiler dua etmekte ve bu meyanda bazı devlet büyüklerimiz, "Burası bir cennet" diyerek hayranlıklarını bildirmektedirler.

Türbe-i şerîfe giriş kapısı

"Türbe-i şerîfin son hâli"

"Kabr-i şerîfin eski hâlleri"

Gül Bahçesinde Huzûr

*Bağlum, 1943 yılından sonra, Seyyid Abdülhakîm Arvâsî Hazretlerinin (Kuddise Sirruh) defninden itibaren, günümüze kadar 100 den fazla Seyyidlerin ve birçok sevenlerinin de, cenazeleri Bağlum'a defn edilmiştir. Abdülhakîm Arvâsî Hazretleri'nin büyük oğlu, İstanbul Kadıköy Müftüsü, Ahmed Mekki Efendi Hazretleri, 1967 yılında vefat etmiş olup, İstanbul - Edirnekapı Kabristanına defn edilmiştir. Daha sonra çevre yolu geçmesinden dolayı, 1971 yılında Ankara - Bağlum Kabristanına nakil edilmiştir. Abdülhakîm Arvâsî Hazretleri'nin, Bağlum'a defn edilmesinden sonra bu belde, her geçen gün, her bakımdan, gerek imar ve gerekse ziyaretçilerin artarak devam etmesi neticesinde, gelişerek nüfusu 30.000 lerin üzerine çıkmıştır. Halen de gelişmeye devam etmektedir. Vakfımızın, Bağlumdaki kabristanın bitişiğindeki tesis ve çevresindeki arsasının bugünkü, imrenilen, sevilen, huzûr bulunan ve ayrılmak istenilmeyen güzelliklere kavuşması, tesadüfi, rastgele bir hâdise değildir. Seyyid Abdülhakîm efendi hazretlerinin bereketi ve onun hürmetine edilen dualar ile onun yolunu bizlere aynen gösteren Büyüklerimizin ihsanları neticesinde, bu büyük ve mubarek zâtın şânına lâyık olmak için, geceli, gündüzlü çalışılarak, bugünkü güzelliklere ulaşmak nasib olmuştur. Ziyaretçilerin ve bu meyanda devlet erkânından gelenlerin beyanları, meselâ **''Burası cennet bahçesi olmuş''** demeleri, herkes tarafından görülen bu güzelliklerin açık vesîkalarıdır.*

*Vakfın kuruluşundan evvel, 1960 senesinden itibaren, her fırsatta ziyaret edildiğinde, o zamanlardaki durumunu gören ve mahzun olan, halen kendi ismi ile kurulan Vakfımızın Başkanı, **''Ya Rabbî bize imkân ver. Buraya bir vakıf kuralım. Gelen ziyaretçiler ihtiyaçlarını rahat bir şekilde karşılasın.''** diyerek dua etmiştir. Vakfın kurulmasındaki gâye, bu büyük zâtları ziyarete gelenlerin, bu büyük zâtların şânına uygun olarak karşılanması, ziyaret ve ibadet ile ilgili ihtiyaçlarını görmeleri, ağırlanması ve uğurlanmasıdır. Bunu gerçekleştirmek ve ziyaretçilerin ziyaretlerini rahat yapabilmeleri için uzun, çetin çalışmalar ve yorucu, zevkli çok büyük gayretler sonucunda bu Vakıf kurulmuş, zevkle ve şevkle hizmetlerine devam etmektedir.*

Diyanet İşleri Başkanı Mehmet Görmez' den Vakfımıza Teşekkür

21 Haziran 2015 tarihinde, Diyanet İşleri Başkanı Prof. Dr. Mehmet Görmez, Bağlum'da seyyid Abdülhakîm Arvâsî hazretlerini ziyaretten sonra, Vakfımıza uğradı. Vakfımızı ve Vakıf hizmetlerimizi takdirle karşıladığını belirttikten sonra, Vakıf Başkanı Bülent Gençer Beyi telefonla arayarak, 'Buranın evvelki hâlini biliyorum. Şimdiki durumunu da gördüm. Vakıf ve çevresini çok güzel buldum. Bu güzelliklerin verdiği hayranlık hislerimi ifade, tebrik, teşekkür ve dualarımı size bildirmeden buradan ayrılamadım.' dedi ve tekrar ziyarete geleceğini söyleyerek vedalaştı.

Doğuş Üniversitesi Hukuk Fakültesi Dekanı Prof. Dr. H. Fehim Üçışık Ve Ailesi Vakfımızı Ziyaret Etti.

Seyyid Abdülhakîm Arvâsî Hazretleri'nin büyük oğlu olan Eski İstanbul Kadıköy Müftüsü Ahmed Mekki Efendi Hazretleri'nin torunu, Doğuş Üniversitesi hukuk fakültesi dekanı, Prof. Dr. H. Fehim Üçışık, aynı fakültedeki öğretim üyesi eşi Prof. Dr. Güzin Üçışık ve oğulları Medipol Üniversitesi öğretim üyesi Dr. Mehmet H. Üçışık, Bağlum Kabristanı'nda medfun bulunan, büyük dedeleri Seyyid Abdülhakîm Arvâsî hazretlerini, dedeleri Ahmed Mekki hazretlerini ve babalarını 9 Ağustos 2015 Pazar günü ziyaret ettiler. Bu ziyaretten sonra vakfımıza da gelerek, vakıf faaliyetleri hakkında bilgi aldılar.

Daha önce bakımsız ve ziyaretçilerini mahzun eden hâlden, kabristan ve çevresinin yeni düzenlemelerle güzelleşen son hâline gelmesinden çok memnun oldular. Vakıf hizmetlerinden dolayı teşekkür ve dua ettiler. Ayrıca artan ziyaretçi sayısından mutluluk duyduklarını bildirdiler.

Bülent Gençer Vakfı, Bizimevler Camii Kur'ân-ı Kerîm Kursu

'Kursun Özellikleri'

Bülent Gençer Vakfı tarafından, 2011 yılında Bizimevler Câmi'inde, ihtimamla ve en kaliteli şekliyle tesis edilmiş olan Kur'ân-ı kerîm kursu, toplamda yaklaşık 900 m²'lik bir alana sahiptir. Kurs, modern dershane, son sistem sıra ve ders tahtaları, dolapları ile tefriş olunan sınıflardan meydana gelmiş olup, 120 kız talebe için 4 sınıf ve 120 erkek talebe için 4 sınıf olmak üzere, toplam 8 sınıf ve 240 talebe kapasitesi ile hizmet vermektedir. Zaruret halinde, her iki tarafa da birer sınıf ilave edilerek, 300 talebeye hizmet verme imkânı mevcuttur. Erkek talebeler için, câmi' namaz katından ve dışarıdan olmak üzere, iki giriş bulunmaktadır. Kız talebe bölümünün girişi tamamen farklı taraftan olup, ayrıca yangın kaçış kapısı bulunmaktadır.

Kız bölümünde, sınıflara ilave olarak abdesthane, WC, mescit, mutfak ve yemekhane yer almaktadır. Sınıflar 30'ar kişilik olup, her bir sınıfta ergonomik sıralar, beyaz yazı tahtası ve kitaplık bulunmakta, her sınıfın tabii ışık ve havalandırması sağlanmaktadır.

Kursun eğitimi, Diyanet İşleri Başkanlığının hazırlayıp uyguladığı eğitim ve öğretim programlarına uygun olarak, Avcılar Müftülüğünce yürütülmektedir.

Erkek talebelere yaz döneminde, Kız Kur'ân-ı kerîm kursunda yaz döneminde kız çocuklara, kış döneminde ise yetişkinlere, Kur'ân-ı kerîm kursu verilmektedir.

Modern ve temiz havalandırmalı kurs ortamı ve hocaların mahareti sebepleri ile, Ispartakule'de oturan veliler ve talebeler, bu kursta huzur bulduklarını ve bir sonraki kurs dönemini hasretle beklediklerini ifade etmektedirler. Veliler, çocuklarının Kur'ân-ı kerîmi iki ay gibi kısa bir müddet içinde okumaya başladıklarını, namaz sure ve dualarını öğrendiklerini belirterek, her fırsatta teşekkürlerini bildirmektedirler. Ayrıca, ömrünü Kur'ân-ı kerîm kurslarında veya müftülük yaparak geçiren zevat, daha önce böyle mükemmel bir kurs görmediklerini bildirerek, nümune Kur'ân-ı kerîm kursu olarak, "Bülent Gençer Vakfı Kur'ân-ı kerîm Kursu"nu göstermekte olup, gezdirilerek ilgililerine tavsiye etmektedirler.

Güzelşehir İhlas Camii

İstanbul- Büyükçekmece

İhlas Holding Yönetim Kurulu Başkanı Sayın Enver Ören Beyefendinin (Rahmetullahi aleyh), Sayın Bülent Gençer Beye verdikleri talimat üzerine, Bülent Gençer tarafından ihtimamla ve gece - gündüz çalışılarak, 2011 senesi Mart ayında yapımına başlanan Güzelşehir İhlas Camii, iki sene gibi kısa bir müddet içerisinde tamamlanmış ve 22 Nisan 2013 tarihinde, İhlas Holding Yönetim Kurulu Başkanı Sayın Mücahid Ören Beyefendinin katılımlarıyla ibadete açılmıştır.

Camiin alanı, 7.130 m² olan bir arsaya sahiptir. Planda 30 m x 43 m' lik bir dikdörtgen alan üzerine oturmakta olup, namaz katı ve mahfil kattan meydana gelmekte; alt zemin katta ise, erkek ve kız Kur'ân-ı Kerîm Kursu bulunmaktadır. Bunun için ayrılan alan 1.300 m² dir.

Camiye ait bölümlerin alanları ve kapasiteleri:

Namaz katı1.115 m2 olup, 1.250 kişilik kapasiteye sahiptir. Mahfil katı 330 m2 alana sahip ve 370 kişi kapasitelidir. Son cemaat mahalli ise,185 m2 alanlı ve 200 kişilik kapasiteye sahiptir. Böylece toplam 1.630 m2 alana sahip camimizde, 1.820 kişi aynı anda namaz kılabilmektedir. Ayrıca 2.700 m2 avlu ve bu avluda, klasik Osmanlı mimari üslubu ile inşa edilmiş bir şadırvan bulunmaktadır.

Osmanlı mimari sentezinden meydana gelen, Sultanahmed Camii'nin benzeri olan mimari özelliktedir:

Dış mimari yapısı Sultanahmed Camiinden örnek alınmıştır. 14.4 m çapında bir ana kubbe ve bu ana kubbeyi destekleyen 4 yarım ay kubbe ile 14 küçük kubbe bulunmaktadır. Ana kubbenin, namaz katı zemininden yüksekliği 30 m.'dir. Bütün Osmanlı camilerinde olduğu gibi, akustik açıdan, imamın sesinin mihrabdan, cami'in her yerine ulaşması sağlanmıştır. Cami'in, Selimiye Camii'nin minareleri model alınarak yapılmış
2 adet minaresi bulunmaktadır. Her birinde ikişer şerefe bulunan minareler, başlangıçta 2,2 m. çapında olup, aşağıdan yukarı doğru zarif bir şekilde incelmektedir ve yerden yükseklikleri 47 metredir. Alt ve üst şerefeler, Selimiye camiindeki gibi, bir birine nazaran farklı, mukarnas bezemelerden yapılmıştır. Minareler Prekast tekniği ile yerde dökülen parçaların dışkalıp olarak kullanılması ile inşa edilmiştir. Bu sayede sıva ve boya gerektirmemektedir. Camiin dış cephe kaplaması, tarihi İstanbul camilerinin dış duvar malzemesi olan **"Küfeki"** taşıdır. Camiin iç tezyinat ve kalem işleri, Selimiye Camii birebir örnek alınarak yapılmıştır. Mihrab ve minber ise, Sultanahmed Camii modelidir. Vaiz kürsüsü, Fatih Camiinin tarihi vaiz kürsüsü aynen kopyalanarak, sedef kakma kündekâri ahşap tekniğinde imâl edilmiştir. Cami içinde bulunan avizelerde, kristal cam malzeme kullanılmıştır. Camiin ahşap kapıları, tarihi Osmanlı camilerinde olduğu gibi, kündekâri sanatına göre, yani çivi kullanılmadan geçmeli olarak imal edilmiştir. Camiin bütün katlarında, döşemeden ısıtma tesisatı bulunmaktadır. Soğutma için, merkezi klima sistemine sahiptir. Klima sistemi, aynı zamanda ısıtma vazifesi de görebilmektedir.

"Sultan III. Ahmed Çeşmesi – İstanbul"

GÖNÜLDÜR BİZİ BUGÜNLERE TAŞIYAN

"Eğitim gönüllere dokunmaktır" der Enver Ören Ağabey. Eğitim, hem gönüllere dokunmaktır, hem de gönül ile sunulabilecek bir hizmettir. Gelecek nesli yetiştirmek sorumluluk ve inanç gerektirir.

Gönülden isteyerek yaklaşık 13 sene öğretmenlik yaptım. Ardından Mubarek Hocamız Hüseyin Hilmi Işık Hazretleri'nin istekleriyle İhlas Holding'te yine gönül ile yapılabilecek vazifelerle görevlendirildim.

Burada, birlikte çalıştığımız arkadaşlarımızla gece demedik, gündüz demedik… Bizimle birlikte ailelerimiz de gönül verdiler bu işlere. Onların hoşgörüsü ve manevi desteğiyle yol aldık hep. Birlikte kocaman bir aile olduk. Pek çok sıkıntıyı birbirimize el vererek çözdük. Tek arzumuz; dinimize, kültürümüze, insanlarımıza hep daha fazla hizmet sunabilmek oldu.

Kendimizi hizmetlerimize o kadar çok adadık ki, aslında bu faaliyetlerin daha da yaygınlaşması için, aynı zamanda tanıtılması ve anlatılması da gerektiğini hep gözden kaçırdık.

Şimdi İhlas Holding'in Yönetim Kurulu Başkanı Sayın A. Mücahid Ören ve İcra Kurulu Başkanı Sayın Kâni Bozbay bize bu gerçeği hatırlatarak, yaptığımız hizmetleri paylaşabileceğimiz bir derginin çıkarılmasına öncülük ettiler. Maddi ve manevi destekleriyle bizi daha fazla hizmet için yüreklendirdiklerinden dolayı, kendilerine derin şükranlarımızı sunarız.

İlk sayısını okuduğunuz "Işık Hüzmesi" adlı dergimiz, bundan sonra gönülden yürütülen pek çok hizmetleri tanıtacak sizlere. Bu dergiye konu olan, ya da olacak hizmetler için, bugüne kadar hep gönülden çalışan tüm dostlarımıza da yürekten teşekkür ederiz.

İkinci sayımızda buluşmak üzere, hayırlı günler diliyorum.

Bülent Gençer

BÜLENT GENÇER VAKFI
2004